Kamila Rosa
OWNER / DIRECTOR
+34 621 095 765
biuro@investinspain.com.pl

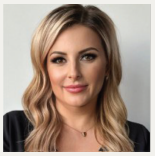

Ekskluzywne nowe domy w Benicàssim: luksus i zrównoważony rozwój nad Morzem Śródziemnym

Apartament - Rynek pierwotny

527 000 euro	111 m²	4 pokoje	2025	700 m

SZCZEGÓŁY OFERTY:

- Nr oferty: SP0878
- Typ oferty: Na sprzedaż
- Rok budowy: 2025
- Ilość pięter: 1
- Ilość łazienek: 2
- Ilość toalet: 0

UDOGODNIENIA:

- Osiedle zamknięte
- Pomieszczenie gospodarcze
- Siłownia
- Winda

CHARAKTERYSTYKA INWESTYCJI:

Domy premium dostosowane do Twojego stylu życia

Odkryj ekskluzywny nowy projekt budowlany w Benicàssim, oferujący domy z 2, 3 i 4 sypialniami zaprojektowane tak, aby spełnić Twoje potrzeby. Wybierz spośród rezydencji na parterze z przestronnymi ogrodami, jasnych i przestronnych apartamentów na piętrach pośrednich lub luksusowych penthouse'ów z zapierającym dech w piersiach widokiem na Morze Śródziemne i pustynię Las Palmas. Domy te łączą nowoczesny komfort z doskonałością architektoniczną, zapewniając dużą ilość naturalnego światła i wentylację krzyżową, zapewniając świeżą i zachęcającą atmosferę.

Nowoczesne udogodnienia dla Twojej wygody

Ta wspólnota mieszkaniowa zapewnia szeroką gamę udogodnień poprawiających jakość życia:

- Wspólny garaż podziemny z bezpośrednim dostępem ze wszystkich budynków.
- Przestronne komórki lokatorskie idealne na sprzęt sportowy lub rzeczy sezonowe.
- Basen z wieloma środowiskami i bujnymi terenami zielonymi.
- Usługi konsjerża, strefy kalisteniki, siłownia, miejski ogród i wspólna przestrzeń społeczna.
- Spersonalizuj swój nowy dom dzięki opcjonalnym dostosowaniom, upewniając się, że każdy szczegół odpowiada Twoim preferencjom.

Zrównoważone życie z zaawansowaną technologią

Domy te są wyposażone w wysokowydajne technologie zapewniające zrównoważone życie:

- Systemy ciepłej wody wspomagane energią słoneczną.
- Oświetlenie LED zmniejszające zużycie energii.
- Scentralizowane ogrzewanie aerotermalne dla ciepłej wody.
- Dodatkowe funkcje obejmują wzmocnione drzwi wejściowe i kompletny system klimatyzacji zapewniający komfort przez cały rok.

Uprzywilejowana lokalizacja w Benicàssim

Położony w prestiżowej dzielnicy Las Villas, znanej również jako „La Biarritz del Mediterráneo”, projekt ten oferuje niezrównane połączenie spokoju i dostępności.

Plaża: Zaledwie 700 metrów od hotelu na relaksujące nadmorskie spacery.

Transport: 2 km do stacji kolejowej Benicàssim i w pobliżu połączeń autostradowych AP-7.

Dostęp do miasta: 12 km do Castellón de la Plana i 90 km do Walencji.

Rekreacja: 6 km do Club de Golf Costa de Azahar i 3 km do przystani Benicàssim.

Zakupy i usługi: W promieniu 5 km od głównych centrów handlowych, szkół, placówek opieki zdrowotnej i kompleksów sportowych.

Życie w harmonii z naturą i nowoczesnością

Benicàssim oferuje idealne połączenie naturalnego piękna i miejskich udogodnień. Dzięki zielonym terenom, opcjom rekreacyjnym i bliskości podstawowych usług jest to idealne miejsce dla osób poszukujących spokojnego, ale połączonego stylu życia.

Nie przegap tej okazji, aby zabezpieczyć swój wymarzony dom w doskonałej śródziemnomorskiej lokalizacji. Skontaktuj się z nami już dziś, aby uzyskać więcej informacji lub umówić się na wizytę!

752

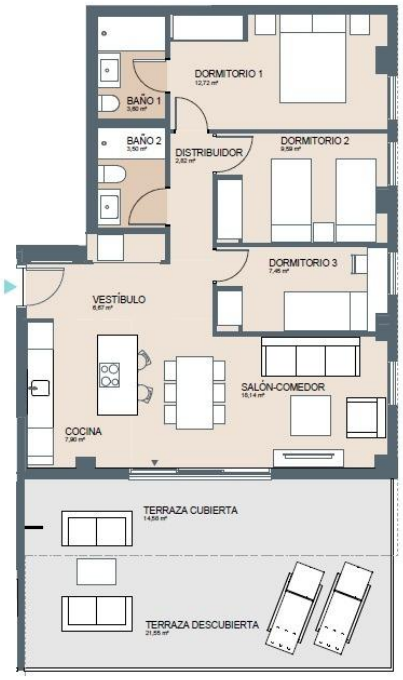

PERSONALIZACIONES
- Eliminación dormitorio *

*con coste

Bloque A P01-E

Superficies Vivienda VT08-3D

Superficie útil interior	72,39 m²
Superficie útil exterior	36,13 m²
Superficie construida interior	83,03 m²
Superficie construida incluidas ZZCC	96,1 m²
Superficie útil jardín	0 m²

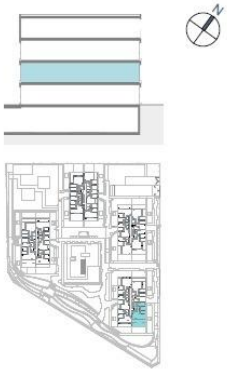

ESCALA GRÁFICA
0,5 1,0 2,0 4,0

PROVISIONAL

El presente plano comercial, que incluye una parte gráfica y datos relativos a superficies, puede ser objeto de modificaciones ordenadas por los organismos públicos competentes y/o exigencias técnicas o jurídicas, siempre y cuando estén justificadas y no supongan alteraciones sustanciales. El mobiliario mostrado no está incluido y el equipamiento del inmueble será el indicado en la correspondiente memoria de calidades.

V02