



Nowe domy szeregowe z widokiem na morze w pobliżu pola golfowego Miraflores w Calahonda

Bliźniak - Rynek pierwotny

1 150 000 euro

148 m²

4 pokoje

2026

1.4 km

SZCZEGÓŁY OFERTY:

- Nr oferty: N9717
- Typ oferty: Na sprzedaż
- Rok budowy: 2026
- Ilość pięter: 2
- Ilość łazienek: 2
- Ilość toalet: 1

UDOGODNIENIA:

- Ogród
- Ogrzewanie
- Osiedle zamknięte
- Pralnia
- Solarium

CHARAKTERYSTYKA INWESTYCJI:

Ekskluzywna inwestycja mieszkaniowa w doskonałej lokalizacji w Calahonda

Ta ekskluzywna nowa inwestycja składa się z zaledwie 13 domów szeregowych z dwiema lub trzema sypialniami oraz domów narożnych, położonych na wzniesieniu w pobliżu pola golfowego Miraflores w Calahonda. Okolica ta znana jest z spokojnej atmosfery, a jednocześnie oferuje doskonały dostęp do plaż, pól golfowych i codziennych usług. Calahonda leży pomiędzy Marbellą a Fuengirolą, co czyni ją jedną z najdogodniejszych i najbardziej uznanych lokalizacji na Costa del Sol.

Domy z widokiem na morze, zapewniające prywatność i orientację

Każdy dom ma otwarty widok na morze ze wszystkich poziomów mieszkalnych dzięki podwyższonemu położeniu i starannemu ustawieniu. Solaria na dachu oferują imponujące panoramiczne widoki na wybrzeże Morza Śródziemnego, tworząc prywatną przestrzeń na świeżym powietrzu dla każdego właściciela domu. Orientacja i osłony architektoniczne zapewniają idealną równowagę między prywatnością a niezakłóconymi widokami.

Przestronne tarasy i otwarta przestrzeń dzienna

Kamienice zostały zaprojektowane tak, aby rozszerzyć przestrzeń mieszkalną na zewnątrz dzięki obszernym tarasom, idealnym do spożywania posiłków, relaksu lub cieszenia się morską bryzą. Otwarte wnętrza łączą kuchnię, jadalnię i salon z bezpośrednim dostępem do tarasów, tworząc jasne i przestronne przestrzenie z nieprzerwanym widokiem na morze. Niektóre domy posiadają również prywatne ogrody na parterze.

Elastyczne układy dla nowoczesnego życia

Domy są rozmieszczone na dwóch piętrach oraz prywatnym solarium na dachu. Na parterze znajduje się otwarta część dzienna i jadalnia z zintegrowaną kuchnią, pralnią i toaletą dla gości. Na piętrze znajdują się dwie lub trzy sypialnie dwuosobowe i dwie łazienki, w tym główna sypialnia z łazienką. Kilka solariów na dachu obejmuje studio, które zapewnia dodatkową, wszechstronną przestrzeń do wykorzystania jako domowe biuro lub miejsce wypoczynku.

Najwyższej jakości specyfikacje i udogodnienia

Wszystkie nieruchomości są zbudowane z wysokiej jakości materiałów i wyposażone w nowoczesne systemy. Wyposażenie obejmuje w pełni zainstalowaną klimatyzację i ogrzewanie systemem aerotermicznym oraz w pełni wyposażoną kuchnię ze sprzętem marki Siemens. Okna od podłogi do sufitu maksymalizują ilość naturalnego światła i wzmacniają połączenie między przestrzenią wewnętrzną a zewnętrzną. Większość mieszkań posiada dwa podziemne miejsca parkingowe, a wybrane domy oferują również prywatną komórkę lokatorską.

Wspólne obszary w stylu kurortu

W centrum osiedla znajduje się basen dla mieszkańców z przestronnymi tarasami słonecznymi, zaprojektowanymi tak, aby stworzyć spokojną atmosferę w stylu kurortu. Ta wspólna przestrzeń jest

idealna do relaksu po rundzie golfa lub cieszenia się śródziemnomorskim klimatem z rodziną i przyjaciółmi.

Doskonała komunikacja i pobliskie udogodnienia

Pole golfowe Miraflores Golf znajduje się w odległości około 1 km, co sprawia, że inwestycja ta jest idealna dla miłośników golfa. Plaże Calahonda znajdują się w odległości około 1,4 km od rezydencji i oferują szeroki wybór barów plażowych i atrakcji wodnych. Marbella i La Cala de Mijas znajdują się w niewielkiej odległości samochodem, a lotnisko w Maladze jest dobrze skomunikowane dzięki głównej drodze nadbrzeżnej.

Odległości do najważniejszych punktów

Miraflores Golf: 1 km

Plaża Calahonda: 1,4 km

La Cala de Mijas: 6 km

Marbella: 15 km

Marina Puerto Banus: 18 km

Lotnisko w Maladze: 35 km

Zabezpiecz sobie dom z widokiem na morze na Costa del Sol

Skontaktuj się z nami już dziś, aby uzyskać więcej informacji lub umówić się na prywatną prezentację tych ekskluzywnych nowych domów szeregowych w pobliżu Miraflores Golf w Calahonda.

752





























VIVIENDA 04

VIVIENDA 04	SUPERFICIES	
	ÚTILES (M2)	CONSTRUIDAS (M2)
P. BAJA	45,12	55,67
P. ALTA	50,48	62,05
P. SOLÁRIUM	4,35	0,00
P. SOTANO	3,86	8,08
APARCAMIENTO CUBIERTO	31,12	35,07
	134,93	160,87
PORCHES	4,25	5,91
TERRAZAS	38,24	52,43
SOLÁRIUM	47,17	74,33
ZONA COMÚN	8,27 %	5,77
TOTALES	224,59	299,31
SUPERFICIE ÚTIL JARDÍN PRIVATIVO		12,80
SUPERFICIE ÚTIL SEGÚN DECRETO BOJA 218/2005		
VIVIENDA		134,93
SEGÚN DECRETO BOJA 218/2005		148,42

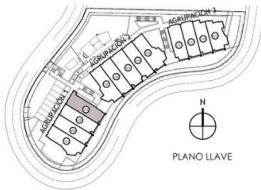

El presente plano es un avance de proyecto y es orientativo, no constituye documento contractual, sujeto a modificaciones por exigencias técnicas, jurídicas o administrativas derivadas de la obtención de todos los permisos y licencias reglamentarias, así como por necesidades constructivas o de diseño derivadas del desarrollo del proyecto y de la Dirección de Obra. Las superficies útiles tienen carácter provisional hasta la obtención de la correspondiente Licencia de Obras. La jardinería, el mobiliario urbano y el amueblamiento es ficticio, teniendo validez únicamente a efectos decorativos.

07/10/2025

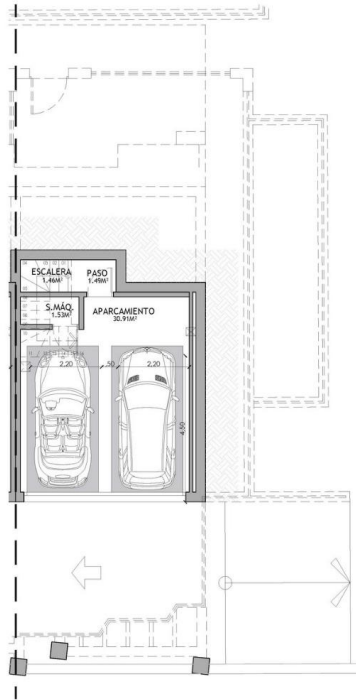

PLANTA SÓTANO T1.B V04

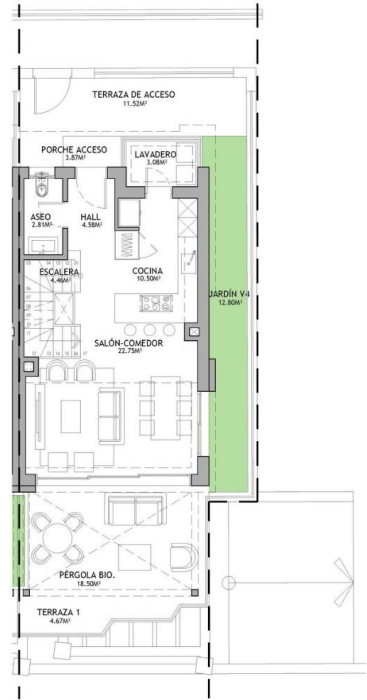

PLANTA BAJA T1.B V04



0 1 2 3 4 5
ESCALA GRÁFICA 1:100

VIVIENDA 04

VIVIENDA 04	SUPERFICIES	
	ÚTILES (M2)	CONSTRUIDAS (M2)
P. BAJA	45,12	55,67
P. ALTA	50,48	62,05
P. SOLÁRIUM	4,35	0,00
P. SOTANO	3,86	8,08
APARCAMIENTO CUBIERTO	31,12	35,07
	134,93	160,87
PORCHES	4,25	5,91
TERRAZAS	38,24	52,43
SOLÁRIUM	47,17	74,33
ZONA COMÚN	8,27 %	5,77
TOTALES	224,59	299,31
SUPERFICIE ÚTIL JARDÍN PRIVATIVO		12,80
SUPERFICIE ÚTIL SEGÚN DECRETO BOJA 218/2005		
VIVIENDA		134,83
SEGÚN DECRETO BOJA 218/2005		148,42

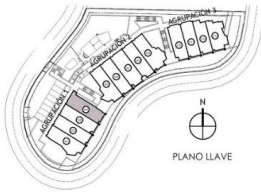

El presente plano es un avance de proyecto y es orientativo, no constituye documento contractual, sujeto a modificaciones por exigencias técnicas, jurídicas o administrativas derivadas de la obtención de todos los permisos y licencias reglamentarias, así como por necesidades constructivas o de diseño derivadas del desarrollo del proyecto y de la Dirección de Obra. Las superficies útiles tienen carácter provisional hasta la obtención de la correspondiente Licencia de Obras. La jardinería, el mobiliario urbano y el amueblamiento es ficticio, teniendo validez únicamente a efectos decorativos.

07/10/2025



PLANTA ALTA T1.B V04



PLANTA SOLÁRIUM T1.B V04



0 1 2 3 4 5
ESCALA GRÁFICA 1:100



