



Nowe wille położone w gminie Aspe.

Villa - Rynek pierwotny

460 000 euro



164 m²



4 pokoje



2025



25 km

SZCZEGÓŁY OFERTY:

- Nr oferty: N8933
- Typ oferty: Na sprzedaż
- Rok budowy: 2025
- Ilość pięter: 1
- Ilość łazienek: 2
- Ilość toalet: 0

UDOGODNIENIA:

- Ogród
- Osiedle zamknięte
- Pomieszczenie gospodarcze

CHARAKTERYSTYKA INWESTYCJI:

Nowe wille z kilkoma modelami do wyboru, z 2, 3 lub 4 sypialniami, parterowe lub dwupoziomowe, z płytami lub konstrukcją szkieletową: dokładna cena zostanie obliczona w zależności od wybranego modelu i działki.

Wszystkie wille są budowane na działkach o powierzchni ponad 10 000 m², z czego około 2500 m² zostanie ogrodzone.

Wille posiadają kuchnię amerykańską z salonem, szafy wnękowe, prywatny basen, werandę, schowek i miejsce parkingowe na zewnątrz.

Do wyboru jest kilka działek, do obliczenia ceny przyjęto działkę o cenie 75 000 euro (w przypadku wyboru innej działki należy dopłacić różnicę w zależności od jej ceny).

Realizacja na zasadzie autopromocji, oddanie do użytku w ciągu około 12 miesięcy od uzyskania pozwolenia na budowę.

Jeśli szukasz spokojnej okolicy, w pobliżu typowych hiszpańskich miasteczek, z dala od tłumów turystów, w otoczeniu gór, z bardzo dużą działką i około 30 minut od morza, to jest to dom dla Ciebie.

Aspe to typowa hiszpańska miejscowość z wszystkimi udogodnieniami niezbędnymi do codziennego życia, otoczona górami i kilkoma miejscami o pięknej przyrodzie, gdzie można uprawiać turystykę pieszą lub rowerową.

Położone 25 km od plaży, 9 km od Elche i około 20 km od lotniska w Alicante.

752

















Superficies Útiles		
Edificación	Nombre	Área
Edificación auxiliar	Trastero	6.01 m ²
Edificación auxiliar		6.01 m ²
Vivienda	Dormitorio 1	15.74 m ²
Vivienda	Dormitorio 2	10.19 m ²
Vivienda	Dormitorio 3	10.19 m ²
Vivienda	Baño 1	5.51 m ²
Vivienda	Baño 2	5.51 m ²
Vivienda	Salon - Comedor	30.47 m ²
Vivienda	Cocina	11.46 m ²
Vivienda	Galeria	3.48 m ²
Vivienda	Recibidor	2.70 m ²
Vivienda	Terraza cubierta (100%)	31.82 m ²
Vivienda	Distribuidor	6.01 m ²
Vivienda		133.08 m ²
TOTAL SUP. UTIL		139.09 m²

Superficie Construida		
Edificación	Nombre	Área
Vivienda	Vivienda	123.24 m ²
Vivienda	Terraza cubierta (100%)	32.68 m ²
Edificación auxiliar	Trastero	8.17 m ²
TOTAL SUP. CONSTRUIDA		164.09 m²



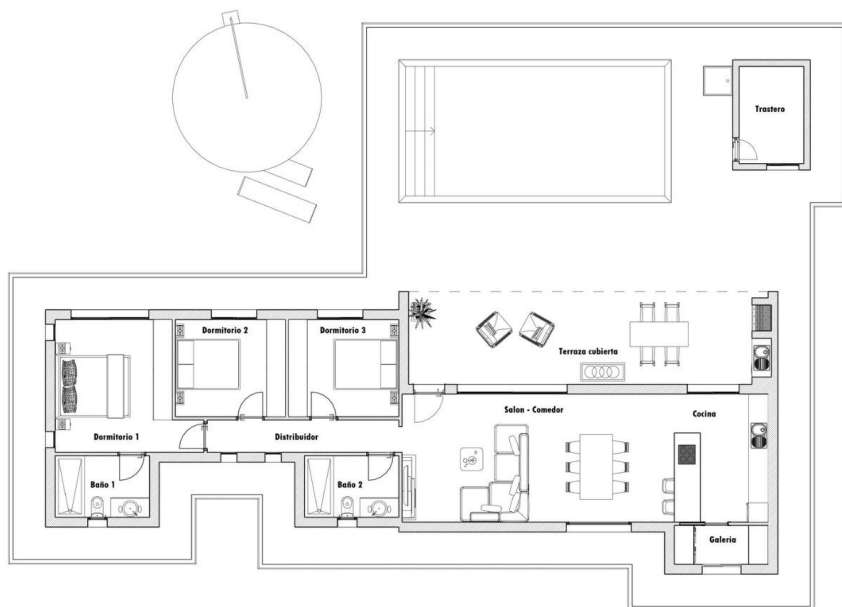

Superficies Utiles		
Edificacion	Nombre	Área
Edificacion auxiliar	Trastero	6.01 m ²
Edificacion auxiliar		6.01 m²
Vivienda	Dormitorio 1	15.74 m ²
Vivienda	Dormitorio 2	10.19 m ²
Vivienda	Dormitorio 3	10.19 m ²
Vivienda	Baño 1	5.51 m ²
Vivienda	Baño 2	5.51 m ²
Vivienda	Salon - Comedor	30.47 m ²
Vivienda	Cocina	11.46 m ²
Vivienda	Galeria	3.48 m ²
Vivienda	Recibidor	2.70 m ²
Vivienda	Terraza cubierta (100%)	31.82 m ²
Vivienda	Distribuidor	6.01 m ²
Vivienda		133.08 m²
TOTAL SUP. UTIL		139.09 m²

Superficie Construida		
Edificacion	Nombre	Área
Vivienda	Vivienda	123.24 m ²
Vivienda	Terraza cubierta (100%)	32.68 m ²
Edificacion auxiliar	Trastero	8.17 m ²
TOTAL SUP. CONSTRUIDA		164.09 m²

PAVIMENTACION EXTERIOR 127.42 m²

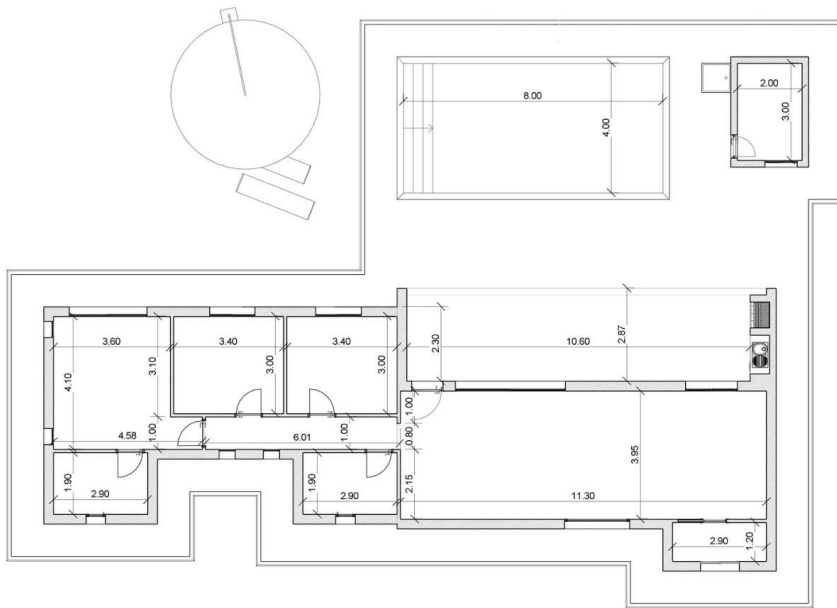

Superficies Utiles		
Edificacion	Nombre	Área
Edificacion auxiliar	Trastero	6.01 m ²
Edificacion auxiliar		6.01 m²
Vivienda	Dormitorio 1	15.74 m ²
Vivienda	Dormitorio 2	10.19 m ²
Vivienda	Dormitorio 3	10.19 m ²
Vivienda	Baño 1	5.51 m ²
Vivienda	Baño 2	5.51 m ²
Vivienda	Salon - Comedor	30.47 m ²
Vivienda	Cocina	11.46 m ²
Vivienda	Galeria	3.48 m ²
Vivienda	Recibidor	2.70 m ²
Vivienda	Terraza cubierta (100%)	31.82 m ²
Vivienda	Distribuidor	6.01 m ²
Vivienda		133.08 m²
TOTAL SUP. UTIL		139.09 m²

Superficie Construida		
Edificacion	Nombre	Área
Vivienda	Vivienda	123.24 m ²
Vivienda	Terraza cubierta (100%)	32.68 m ²
Edificacion auxiliar	Trastero	8.17 m ²
TOTAL SUP. CONSTRUIDA		164.09 m²

PAVIMENTACION EXTERIOR 127.42 m²

