Kamila Rosa
OWNER / DIRECTOR
+34 621 095 765
biuro@investinspain.com.pl

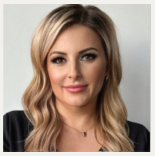

RYNEK PIERWOTNY COMPLEKS MIESZKANIOWY W POBLIŻU POLA GOLFOWEGO LA SERENA, LOS ALCAZARES

Mieszkanie na parterze - Rynek pierwotny

375 000 euro	105 m^2	4 pokoje	2025	1.3 km

SZCZEGÓŁY OFERTY:

- Nr oferty: N8127
- Typ oferty: Na sprzedaż
- Rok budowy: 2025
- Ilość pięter: 1
- Ilość łazienek: 2
- Ilość toalet: 0

UDOGODNIENIA:

- Ogród
- Osiedle zamknięte
- Pomieszczenie gospodarcze
- Winda

CHARAKTERYSTYKA INWESTYCJI:

Rynek Pierwotny niesamowity kompleks będzie składał się z 244 apartamentów z 2 i 3 sypialniami, podzielonych na 8 bloków i 20 prywatnych willi.

Nowoczesne apartamenty na 3 piętrach (parter plus 2), parter z ładnymi ogrodami, a niektóre z nich z prywatnym basenem i drugim piętrem z ładnymi tarasami i prywatnymi solariami.

Apartamenty narożne (4 na piętro) i apartamenty na najwyższym piętrze mają 3 sypialnie, a pozostałe 2 sypialnie.

Nieruchomości wychodzące na wschód z widokiem na obszary wspólne i zachód ze wspaniałymi widokami na pole golfowe.

Kompleks ze wspólnym basenem i obszarami wspólnymi.

Każdy apartament ma własne miejsce parkingowe i prywatny schowek w piwnicy, wliczone w cenę.

Rezydencja znajduje się w pierwszej linii prestiżowego pola golfowego "La Serena Golf". To pole golfowe jest dobrze znane ze swoich jezior i roślinności, które przeplatają się z polem golfowym. Woda i jeziora są obecne na 16 z 18 dołków, ale całe pole zostało zaprojektowane tak, aby oferować golfistom różne strategie w każdym dołku. Innym aspektem, który czyni to pole golfowe wyjątkowym, jest to, że jest ono połączone pieszo z centrum miasta, co jest niemożliwe do znalezienia w innych lokalizacjach golfowych, które pozwalają nam cieszyć się spokojem i pięknem okolicy bez odmawiania dostępu do usług oferowanych przez Los Alcázares.

Los Alcázares to wyjątkowy obszar na wybrzeżu Costa Cálida, zaledwie 25 minut od lotniska w Murcji i 55 minut od lotniska w Alicante. Obszar ten jest połączony autostradą z miastami Cartagena, Murcja i Alicante oraz pozostałymi plażami Costa Cálida i Costa Blanca.

752

BLOCK 06
BLOCK 07
BLOCK 08

BLOCK 4

HOUSE	85
BUILT SURFACE (Terrace 100%)	114.50 m²
LIVING ROOM KITCHEN	29.50 m²
BEDROOM 1	14.60 m²
BEDROOM 2	9.70 m²
BEDROOM 3	9.70 m²
BATHROOM 1	3.80 m²
BATHROOM 2	3.50 m²
CORRIDOR	1.70 m²
COVERED TERRACE (100%)	31.00 m²
TOTAL USABLE SURFACE	103.50 m²
TERRACE / GARDEN	159.30 m²

Ground Floor